



# Plan d'implantation

- Ville d'Arras -



# Quartier Centre, Quartier des Arts

1. Place d'Herten
2. Place de l'ancien Rivage
3. Jardin Minelle
4. Square Léon Jouhaux
5. Jardin de la Légion d'Honneur
6. Grand'Place
7. Cour du musée des Beaux-Arts
8. Place du Wetz d'Amain
9. Rue de la Taillerie
10. Hôtel de Guînes
11. Place des Héros / Petite Place
12. Place du théâtre
13. Place d'Ipswich
14. Cité Gambetta-Carnot
15. Place du maréchal Foch
16. Souterrain de la gare SNCF

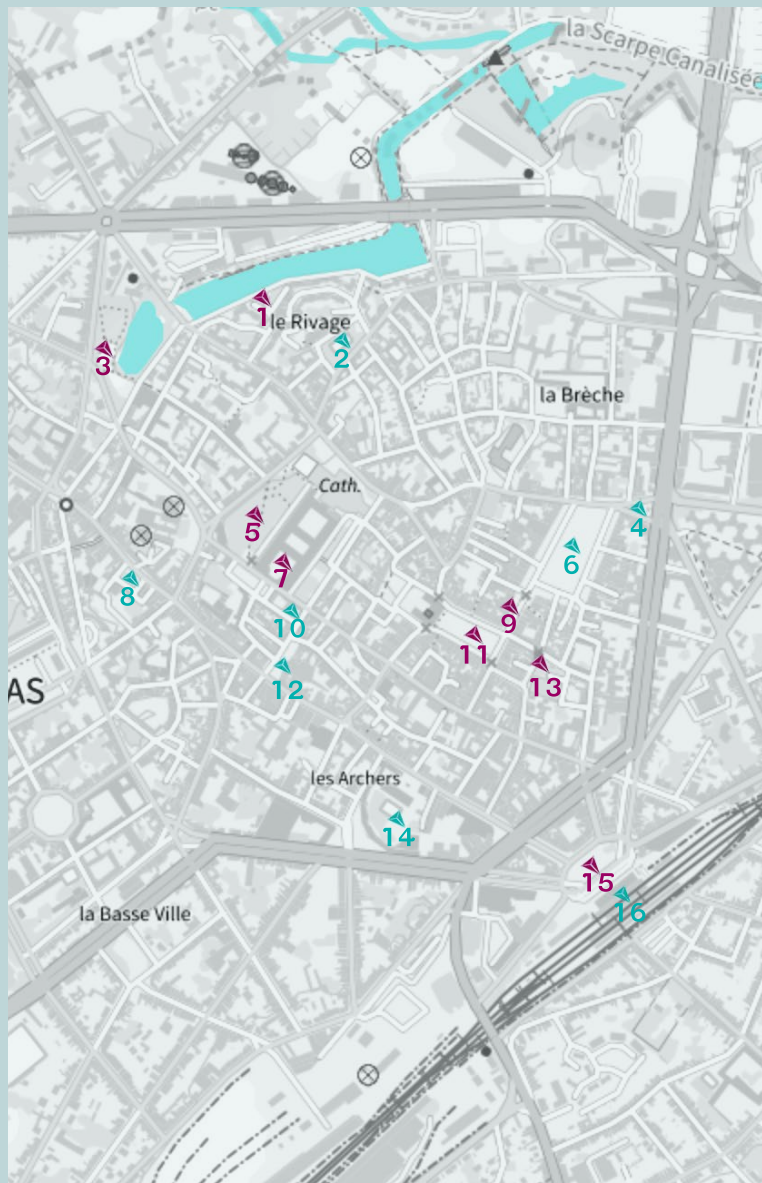

# 1. Place d'Herten

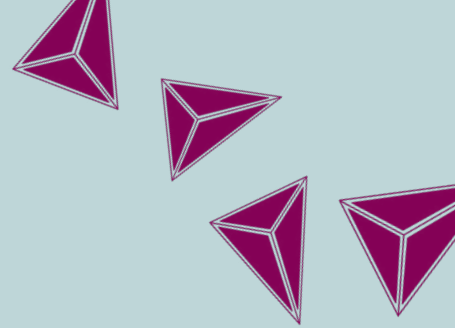

La Place d'Herten est située près de la vallée de la Scarpe. Peu dynamique, elle est tout de même agréable avec sa vue sur la rivière et son jet d'eau. Un lieu apaisant et ressourçant.





## 2. Place de l'ancien Rivage



La place de l'ancien Rivage possède en son cœur un espace vert avec des arbres et des aménagements urbains. Elle est entourée de places de stationnement pour les voitures.



# 3. Jardin Minelle

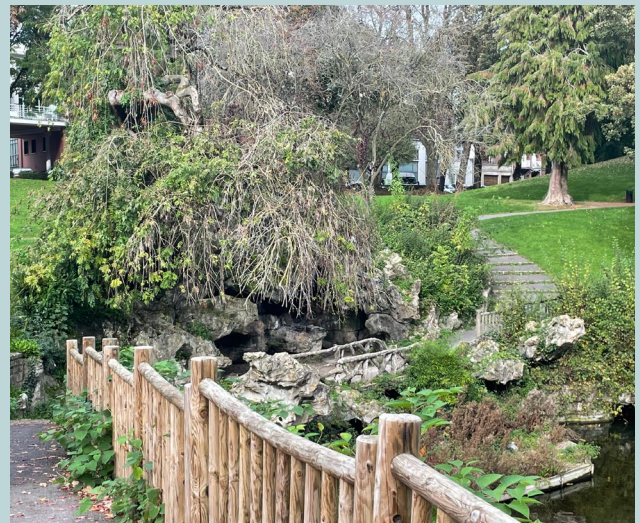
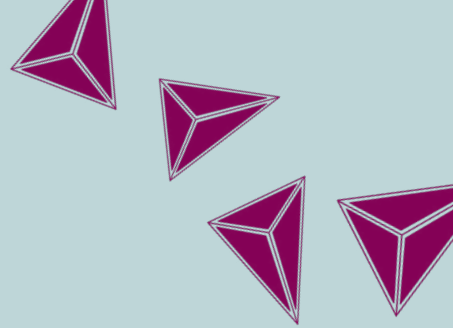

Le jardin Minelle représente la fin de la vallée de la Scarpe. Elle se caractérise par un grand espace vert avec différentes hauteurs toujours en relation avec l'eau.





# 4. Square Léon Jouhaux



Le square Léon Jouhaux possède la balance de l'ancien train d'Arras qui traversait la Grand'Place. Situé proche de celle-ci, elle possède un parvis.



# 5. Jardin de la Légion d'Honneur



Le jardin de la Légion d'Honneur se trouve proche de l'abbaye St-Vast, du musée des Beaux-Arts et de la cathédrale. Cet espace vert clos est agréable avec la vue sur le bâtiment ancien qui renferme le musée des Beaux-Arts.



# 6. Grand'Place

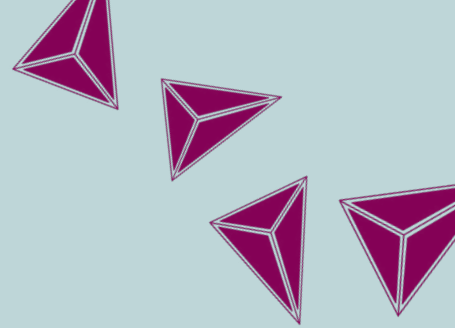

La Grand'Place très connu à Arras, elle accueille un parking et une partie est réservée pour le marché les samedis matin. Dynamique, elle est très utilisée des habitant.es d'Arras.





# 7. Cour du musée des Beaux-Arts

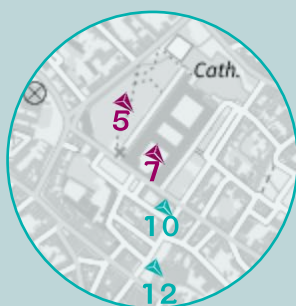
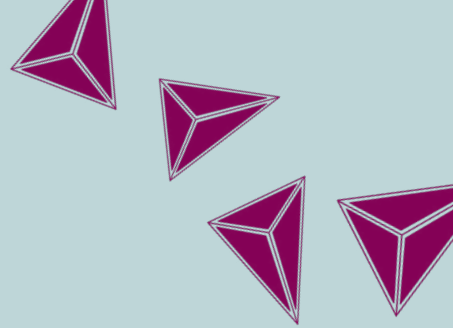

La cour du musée des Beaux-Arts est entourée d'un ancien bâtiment classé monument historique. Celle-ci est fermée la nuit.





# 8. Place du Wetz d'Amain

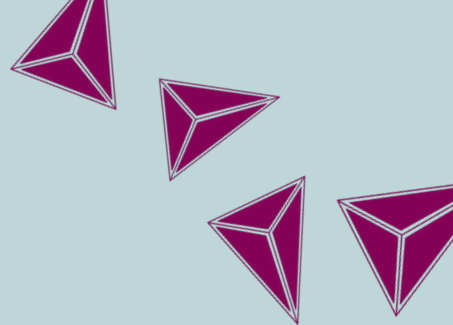

La place du Wetz d'Amain est un peu plus excentrée. Elle prend place dans la rue qui longe le théâtre. Elle possède des aménagements urbains et quelques arbres.





# 9. Rue de la Taillerie

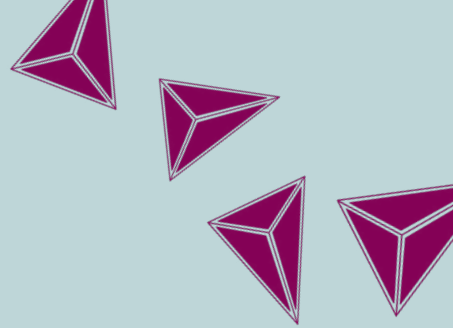

La rue de la Taillerie est une rue très utilisée, elle lie les deux places d'Arras.





# 10. Hôtel de Guînes

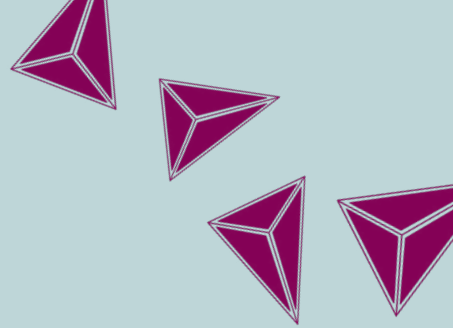

© Gilles Buart



L'hôtel de Guînes est le point central de la biennale. Elle fait office d'accueil et de point de départ pour les ateliers / activités proposés pendant celle-ci. Elle possède une cour fermée qui peut accueillir une œuvre.



# 11. Place des Héros / Petite Place



La place des Héros, autrefois un parking, aujourd'hui devenue totalement piétonne accueille le beffroi d'Arras. Emblématique d'Arras avec son architecture particulière, elle est un point centrale de la ville.



# 12. Place du théâtre

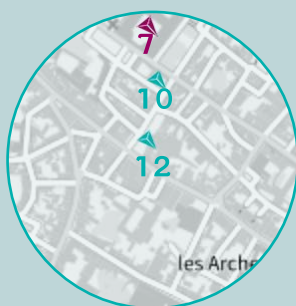

La place du théâtre, comme son nom l'indique, elle est le parvis du théâtre.



# 13. Place d'Ipswich

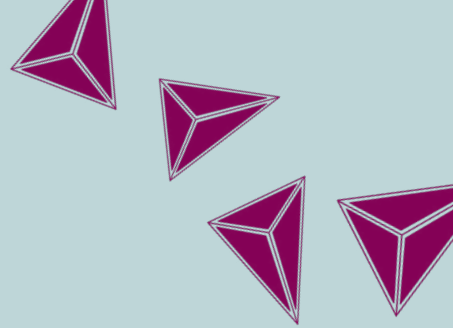

La place d'Ipswich est située près de l'église Saint-Jean-Baptiste. Elle est destinée aux enfants lors du marché de Noël et avec la présence de jeu tel que la marelle.





# 14. Cité Gambetta-Carnot



La Cité Gambetta-Carnot est un établissement scolaire collège et lycée. Le collège qui possède une cour et peut accueillir une œuvre. Elle est également fermée la nuit.

# 15. Place du maréchal Foch

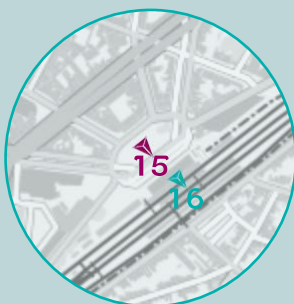
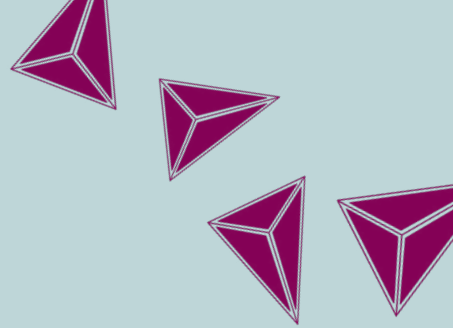

La place du maréchal Foch fait face à la gare. De grands espaces sont disponibles. Arborée et accompagnée d'aménagements urbains, elle permet de prendre du temps en extérieur en attendant un train.





# 16. Souterrain de la gare SNCF

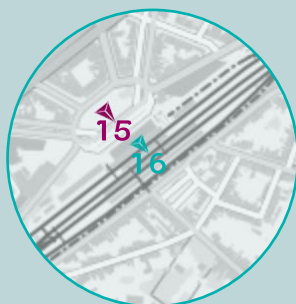
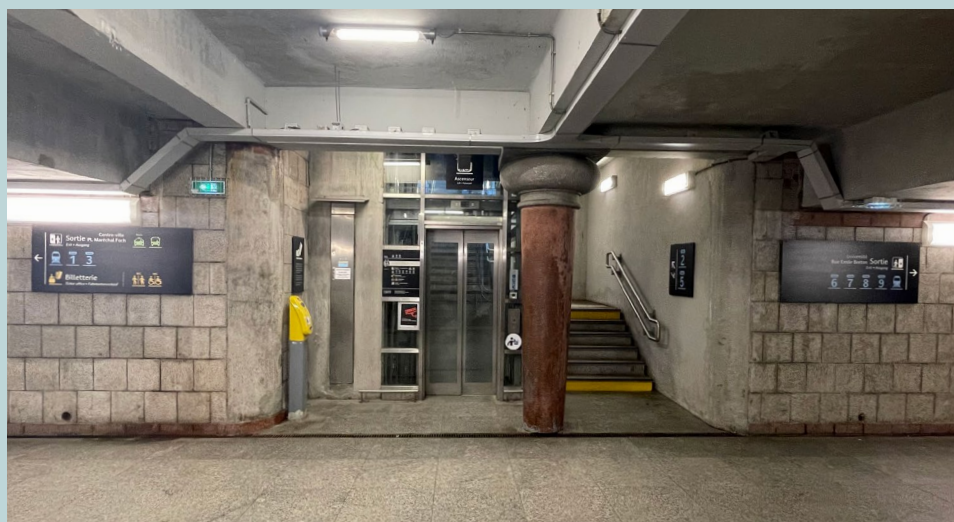
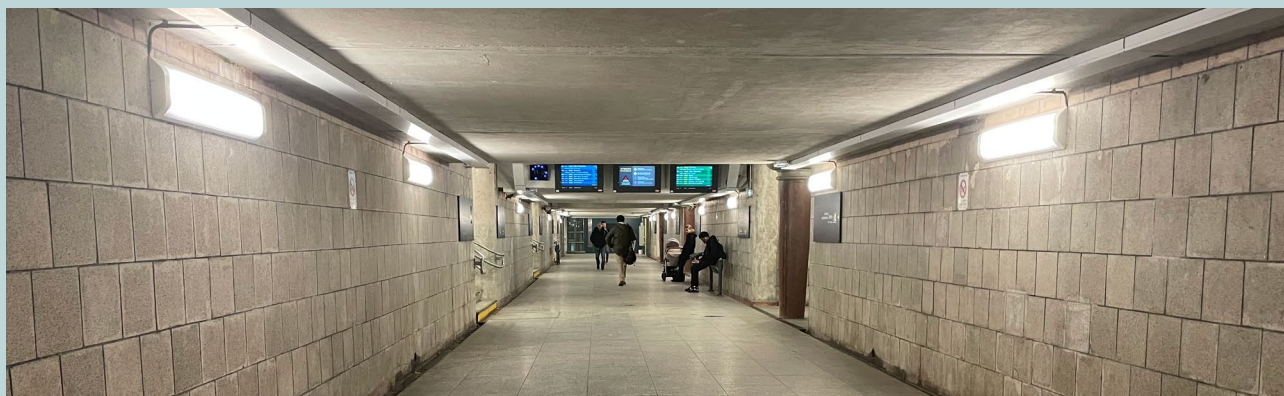

Le souterrain de la gare SNCF est un lieu de passage utilisé pour retrouver son train ou pour traverser la ville en passant du côté «Centre ville» au côté «Université» ou inversement.



Biennale Appel d'Air édition 6

Site internet : Biennale Appel d'Air

Instagram : biennaleappeldair

Twitter : appeldair6

Facebook : Biennale Appel d'Air

appeldair6@gmail.com

